4人 美墨分享餐

特製主廚鮮湯

★

金黃花枝酥條

★

香濃洋蔥雞肉起士煎餅

★

義大利番茄海鮮寬麵

★

招牌酥烤德國豬腳

★

義式香料烤雞腿卷

※套餐優惠限店內使用　※本優惠不得與其他優惠方案合併使用

冰紅茶 / 可樂 / 雪碧 / 青茶 / 青檸茶 / 蔓越莓汁 / 烏梅汁
以上飲品任選1壺

特價 / **2500**

4人 亞洲分享餐

宮保雞丁

★

鳳梨蝦球

★

鐵板黑胡椒牛肉 / 鐵板黑胡椒豬肉
* 2 擇 1 *

★

招牌酥烤德國豬腳

★

蒜味蕈菇青花菜

★

剝皮辣椒雞湯

★

精選白飯

※套餐優惠限店內使用　※本優惠不得與其他優惠方案合併使用

冰紅茶 / 可樂 / 雪碧 / 青茶 / 青檸茶 / 蔓越莓汁 / 烏梅汁
以上飲品任選1壺

特價 / **2400**

6人 分享餐

炭烤雞肉凱薩沙拉

★

墨西哥炸物三拼
(洋蔥圈 / 德州酸辣雞翅 / 招牌薯條)

★

焗烤起士馬鈴薯球

★

泰式雞肉沙嗲(6串)

★

辣味蝦仁義大利麵

★

特製總匯披薩

★

招牌酥烤德國豬腳

★

墨西哥雞肉鐵板法士達(含餅皮)

★

墨西哥辣肉飯

※套餐優惠限店內使用　※本優惠不得與其他優惠方案合併使用

冰紅茶 / 可樂 / 雪碧 / 青茶 任選1壺 (升級暢飲 加價50/人)	青檸茶 / 蔓越莓汁 / 烏梅汁 再任選1壺

特價 / **3800**

10人 分享餐

炭烤雞肉凱薩沙拉

★

香濃洋蔥雞肉起士煎餅

★

花式拚盤

(金黃花枝酥條 / 德州酸辣雞翅 / 花枝蝦餅)

★

鳳梨蝦球

★

雞肉菠菜起士戒指麵

★

特製煙燻豬肋排

★

招牌酥烤德國豬腳

★

義式香料烤雞腿卷

★

墨西哥鐵板法士達(牛或雞，含餅皮)

★

墨西哥辣肉飯

※套餐優惠限店內使用　※本優惠不得與其他優惠方案合併使用

冰紅茶 / 可樂 / 雪碧 / 青茶 任選1壺 (升級暢飲 加價50/人)	青檸茶 / 蔓越莓汁 / 烏梅汁 再任選1壺

特價 / 6500

Budweiser

百威從大麥、啤酒花、米與酵母的原料挑選開始，到每個釀造過程的監控與品管，及最後裝瓶上市前的品質與口感測試，百威啤酒堅持 7 個步驟，耗時 30 天的釀造時程，為的就是百威啤酒獨一無二的口感，當然釀造啤酒可以不用 30 天，但那就不是百威！

酒精濃度：5%

120 瓶 / 330cc.

未成年請勿飲酒 / 禁止酒駕 酒後不開車安全有保障

生力生啤酒
San Miguel Draft Beer

西元1890年，西班牙皇室因生力啤酒酒質清澈，色澤金黃，配以精選的麥芽與啤酒花，使酒香純正適中、酒味清純溫和，特許釀造生力啤酒。

傳承百年的傳統釀酒工藝，以獨特釀製配方，採用酒廠獨家私有的純淨山泉水，精選高品質麥芽與自產的酵母，釀成色澤金黃、麥香醇郁又順口的生力啤酒，品質自然勝人一籌。

酒精濃度：5%

130 杯 / 500cc. **330** 壺 / 1350cc.

18天台灣生啤酒
Only 18 Days Taiwan Beer

18天台灣生啤酒未經過巴氏德高溫殺菌，採用歐洲優質原料，全程0-7°C冷藏保鮮，猶如鮮奶與生魚片般珍貴，保留最多啤酒營養及麥香風味；新鮮、甘醇、清爽、搭配美食更能享受出暢飲後的暢快！

這樣高品質，賞味期只有18天的台灣生啤酒，值得您搶鮮到手!

酒精濃度：5%

180 瓶 / 600cc.

未成年請勿飲酒 / 禁止酒駕 酒後不開車安全有保障

JIM BEAM

最受歡迎調酒美式經典波本

Citrus beam Highball

點購德國豬腳1客
享金賓調酒買一送一

Jim Beam Cocktail Buy One Get One Free
When Order Roasted Pork Knuckle.

JIM BEAM HIGHBALL

- 經典原味 120
  Jim Beam Soda
- 可樂口味 120
  Jim Beam Coke
- 七喜口味 120
  Jim Beam Sprit
- 香橙口味 150
  Jim Beam Citrus

數量有限，送完為止｜優惠不得兌換現金，請於當場使用完畢｜恕不與其他折扣、行銷活動或會員優惠併用｜冒煙的喬保留活動變更及終止的權利

未成年請勿飲酒 / 禁止酒駕 酒後不開車安全有保障

可樂娜
Corona

$120/ 瓶

可樂娜瑪格
Coromar
Corona + Margarita

$300/ 杯

可樂娜日出
Cororise
Corona + Tequila Sunrise

$300/ 杯

未成年請勿飲酒 / 禁止酒駕 酒後不開車安全有保障

Children's Meals

兒 童 餐
NT.300

● 餐點不得與其他優惠方案合併使用 • Not to be combined with any other offers.

兒童餐僅限12歲以下兒童點購
Served for Children Only

玉米雞肉
起士煎餅
Chicken Quesadilla

脆皮炸雞佐薯條
Fried Chicken w/ Fries

義大利肉醬麵(牛肉)
Classic Spaghetti
w/ Meat Sauce

焗烤起士培根
通心粉
Bacon Mac n Cheese

附本日鮮湯 / 甜點 / 綜合水果 / 飲料（可樂、雪碧、紅茶、果汁）
All meals include soup of the day, desert, fruit & one selected beverage of your choice (Coke / Sprite / Black Tea / Juice)

特製主廚鮮湯
Chef's Special Soup of The Day

每日提供主廚精心烹調鮮湯
口味請洽服務人員

120

墨西哥辣豆湯
Homemade Mexican Chili

紅腰豆、洋蔥丁、牛絞肉、番茄醬
墨西哥香料、酸奶、起士絲
這是一道非常有風味的美墨料理
建議品嚐時可滴上桌上的辣醬，風味更佳

180 限量供應

特製海鮮巧達濃湯
Smokey Joe's Seafood Chowder

新鮮魚骨熬成高湯，有鮮魚、蛤蜊、
鮮蝦、花枝、馬鈴薯等

180

西西里漁夫湯
Italian Seafood Soup

新鮮淡菜、蛤蜊、中卷、草蝦
搭配番茄熬製而成的鮮蝦湯頭

220

經典凱薩沙拉
Caesar Salad

清脆蘿蔓生菜拌以特製凱薩醬、現刨帕瑪森起士、培根、白煮蛋碎及酥脆麵包丁

250

+50元 升級碳烤雞肉凱薩沙拉
Upgrade Caesar Salad w/ Grilled Chicken for $50 Extra

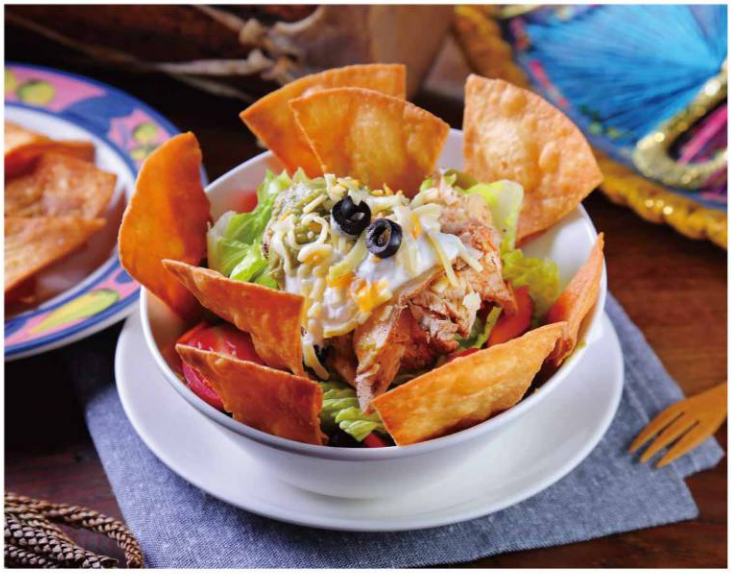

墨西哥雞肉脆皮沙拉
Chicken Taco Salad

多種綜合生菜加上碳烤雞肉，佐以墨西哥莎莎醬
酸奶及酪梨，搭配酥炸餅皮共同享用

295

冒煙的喬田園沙拉
Smokey Joe's Green Salad

此道沙拉綜合多種新鮮食材，搭配覆盆子優格醬
非常爽口健康的一道料理

250 素可

開胃菜 Appetizer

推薦菜色　辣度

可口沾醬玉米片佐莎莎醬
Tortilla Chips w/ Salsa Sauce

200

另可加價60元，選購任一款以下可口沾醬
Choose one of your favorite dip from below for extra NT$60.
豆泥醬 Bean Dip / 酸奶醬 Sour Cream / 酪梨醬 Guacamole

焗烤起士馬鈴薯球
Original Homemade Potatoes Topped w/ Cheese

195

原味薯條
Smokey Fries

180

洋蔥圈
Onion Rings

180

自製香料大蒜麵包
Homemade Bread w/ Herb Garlic Butter

150

★ 玉米餅總匯大拼盤
Macho Nacho Platter

墨西哥玉米脆片、起士、特製豆泥醬、生菜、墨西哥熟青椒、洋蔥、番茄丁、黑橄欖
Tortilla chips, cheese, homemade bean dip, lettuce, jalapeño, onion, chopped tomatoes and black olives

320

香濃洋蔥雞肉起士煎餅 **295**
Chicken Onion Quesadillas

蘑菇玉米起士煎餅 (素可) **250**
Mushroom & Sweet Corn Quesadillas

★ 墨西哥迷你炸卷
(手撕豬肉 / 雞肉)
Mini Chimichangas
Smoked Pulled Pork / Chicken

280 (6pcs)

手撕豬肉鐵板起士薯條佐BBQ醬
Smoked Pulled Pork Cheese Fries w/ BBQ Sauce

320

德州酸辣雞翅
Crispy Buffalo Wings w/ Spicy Sauce

250

義式炒綜合蘑菇
Mixed Mushroom Sauté

250

★ 金黃花枝酥條

Deep Fried Calamari

採用肥美遠洋花枝身切片，沾上酥脆炸粉，是來店必點的料理

420

★ 美式炸物拼盤

Buffalo Wings, Onion Rings & Smokey Fries

脆皮炸雞翅、洋蔥圈、薯條

390

墨西哥青醬炒板腱牛

Stir-Fried Beef Oyster Blade in Pesto Sauce

板腱牛肉、墨西哥辣椒、朝鮮薊、乾辣椒、青醬，是一道下酒好菜

Beef oyster blade, jalapeño, artichoke, dried chili pepper, pesto sauce

420

漢堡 Burger

☆ 推薦菜色　辣度

超值升級
+200
EXTRA

- 義大利香料麵包
  Italian Herb Bread
- 特製主廚濃湯
  Soup of The Day

+50 升級 特製海鮮濃湯
Seafood Chowder

+100 升級 西西里漁夫湯
Italian Seafood Soup

- 所有飲料任選（含180元以下酒精類）
  A free drink of your choice including alcoholic drinks under NT. 180

● 超值升級優惠僅限週一至週五平日使用 ● 例假日、國定假日及特殊節日恕不適用 ● 本優惠不得與其他優惠方案合併使用
• Upgrade Promotions are good only on weekdays. • Not valid on weekends, public holidays, special festivals and occasions. • Not to be combined with any other offers.

★

德州煙燻手撕豬肉堡
Texas Style Smoked Pulled Pork Burger

梅花豬經 3 小時煙燻慢烤佐特製烤肉醬

380

★

冒煙的喬特製牛肉漢堡
Our Greatest Bacon Cheeseburger

採用新鮮牛肉、切達起士及香脆培根

380

以上餐點均附包心菜沙拉及現炸薯條 All meals above Include coleslaw & French fries.

義大利麵 Pasta

★ 推薦菜色　辣度

超值升級
+200
EXTRA

- 義大利香料麵包
  Italian Herb Bread
- 特製主廚濃湯
  Soup of The Day

+50 升級 特製海鮮濃湯
Seafood Chowder

+100 升級 西西里漁夫湯
Italian Seafood Soup

- 所有飲料任選（含180元以下酒精類）
  A free drink of your choice including alcoholic drinks under NT. 180

● 超值升級優惠僅限週一至週五平日使用 ● 例假日、國定假日及特殊節日恕不適用 ● 本優惠不得與其他優惠方案合併使用
• Upgrade Promotions are good only on weekdays. • Not valid on weekends, public holidays, special festivals and occasions. • Not to be combined with any other offers.

★ 牛肉千層麵
Beef Lasagna

澳洲牛絞肉、千層麵皮、洋蔥、大蒜
義大利番茄紅醬、瑪斯卡邦起士、帕瑪森起士、奶油白醬

420

樂活什蔬義大利麵
(番茄 / 奶油 / 青醬)

Mixed Vegetables Spaghetti w/ White, Red or Pesto Sauce

採用紅黃甜椒、青花椰
綜合蕈菇等新鮮蔬菜佐以自選醬汁

320 素食請告知

★

蒜味松露蕈菇自製菠菜義大利麵

Spinach Spaghetti w/ Mixed Mushrooms, Pesto Sauce, Garlic & Truffle Oil

320 素食請告知

★

蒜味香草蛤蜊麵

Spaghetti w/ Fresh Clams & Pesto Sauce

採用當天現流蛤蜊，加上蒜味自製香草青醬
及新鮮蛤蜊汁，配上彈牙義大利麵
是老少咸宜的一道料理

380

自製雞肉菠菜起士戒指麵佐松露醬

Chicken Tortellini w/ Truffle Sauce

菠菜麵皮、煙燻雞肉、菠菜、瑪斯卡邦起司
洋蔥、蘑菇、奶油松露醬

Tender, smoked chicken, spinach and creamy
Ricotta cheese, carefully wrapped in our own tortellini noodles
and served in a rich white truffle sauce.

390

原料堅持不加水
只用新鮮菠菜、雞蛋
及小麥麵粉

義大利專業
製麵機手工製作

菠菜形成天然淡綠色
食安有保障

包入特製餡料，
可愛的餃子完成嘍～

厚切培根奶油蘑菇寬麵
Fettuccini w/ Bacon & Mushrooms

350

經典波隆納義大利肉醬麵 (牛肉)
Classic Spaghetti w/ Meat Sauce

澳洲牛絞肉、洋蔥、大蒜
奶油起士、義大利番茄紅醬

350

辣味鮮蝦義大利麵
Spaghetti w/ Shrimps, Broccoli & Spicy Cream Sauce

380

義大利番茄海鮮寬麵
Fettuccini w/ Seafood

鮮蛤、淡菜白蝦、中卷、多利魚
義大利番茄紅醬、自製寬麵

390

煙燻鮭魚奶油寬麵

Fettuccini w/ Smoked Salmon in Cream Sauce

420

新鮮橄欖油自製墨魚麵

Homemade Black Spaghetti w/ Squids & Garlic

採用新鮮墨魚汁、新鮮雞蛋及小麥杜蘭麵粉，並使用進口義大利製麵機，
細心製作新鮮麵條，口感 Q 彈，為本店招牌美食

480

原料堅持不加水只用
新鮮墨魚汁、雞蛋
及小麥麵粉

義大利專業製麵機
手工製作

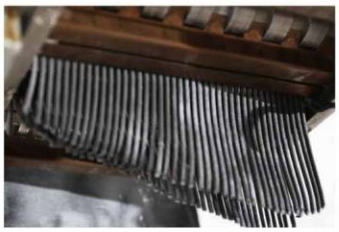

麵條粗細決定 Q 彈口感

感謝師傅用心製作

焗烤海鮮通心粉

Seafood Mac & Cheese

380

墨西哥辣肉飯(豬肉)

Mexican Chorizo Rice (Pork)

280

起士海鮮焗飯

Seafood Cheese Baked Rice

380

披薩 Pizza

推薦菜色　辣度

超值升級
+200
EXTRA

- **義大利香料麵包**
  Italian Herb Bread
- **特製主廚濃湯**
  Soup of The Day

+50 升級 特製海鮮濃湯
Seafood Chowder

+100 升級 西西里漁夫湯
Italian Seafood Soup

- **所有飲料任選**（含180元以下酒精類）
  A free drink of your choice including alcoholic drinks under NT. 180

● 超值升級優惠僅限週一至週五平日使用 ● 例假日、國定假日及特殊節日恕不適用 ● 本優惠不得與其他優惠方案合併使用
• Upgrade Promotions are good only on weekdays. • Not valid on weekends, public holidays, special festivals and occasions. • Not to be combined with any other offers.

鄉村蔬菜披薩
Veggie Lover's

洋蔥、青椒、黑橄欖
番茄、青花菜、鮑魚菇及玉米
Onion, green pepper, black olive, tomatoes, broccoli, oyster mushrooms & sweet corn

300 素食請先告知

瑪格麗特披薩
Margherita

新鮮馬自拉乳酪、番茄
新鮮羅勒葉
Mozzarella cheese, tomatoes, Fresh basil

320

煙燻雞肉披薩
Chicken Supreme

燻雞肉、洋蔥、青椒
番茄、鳳梨及鮑魚菇
Smoked chicken, onion, green pepper, tomatoes, pineapple & oyster mushrooms

320

什錦海鮮披薩 ★
Seafood Supreme

蝦仁、墨魚、蟹肉絲、鮑魚菇、番茄
黑橄欖、洋蔥、青椒及鳳梨
Shrimps, cuttlefish, crabmeat, oyster mushrooms, tomatoes, black olives, onion, green pepper & pineapple

380

特製總匯披薩 ★
Super Supreme

牛肉、風乾香腸、義式臘腸、煙燻雞胸肉
洋蔥、青椒、黑橄欖、番茄、鳳梨及蘑菇
Beef, pepperoni, salami, smoked chicken, onion, green pepper, black olives, tomatoes pineapple & mushrooms

380

招牌墨西哥披薩 ★
Mexican Supreme

風乾香腸、義式臘腸、洋蔥、青椒
黑橄欖、番茄、熟青椒及玉米
Pepperoni, salami, onion, green pepper, black olive, tomatoes, jalapeño & sweet corn

380

主菜 Main Course

☆ 推薦菜色　辣度

超值升級
+200
EXTRA

- 義大利香料麵包
  Italian Herb Bread
- 特製主廚濃湯
  Soup of The Day

+50 升級 特製海鮮濃湯
Seafood Chowder

+100 升級 西西里漁夫湯
Italian Seafood Soup

- 所有飲料任選（含180元以下酒精類）
  A free drink of your choice including alcoholic drinks under NT. 180

● 超值升級優惠僅限週一至週五平日使用 ● 例假日、國定假日及特殊節日恕不適用 ● 本優惠不得與其他優惠方案合併使用
• Upgrade Promotions are good only on weekdays. • Not valid on weekends, public holidays, special festivals and occasions. • Not to be combined with any other offers.

軟皮墨西哥捲
Burritos

蔬 食 Vegetarian	280
雞 肉 Chicken	300
牛 肉 Beef	350
手撕豬肉 Smoked Pulled Pork	350

酥烤墨西哥捲
Chimichangas

蔬 食 Vegetarian	260
雞 肉 Chicken	280
牛 肉 Beef	330
手撕豬肉 Smoked Pulled Pork	330

加購
墨西哥餅皮
Tortillas
20/張(1pcs)

☆鐵板法士達 Fajita

墨西哥烤肉，西班牙殖民地時代下的產物。它是墨西哥人常吃的傳統家常菜，也是目前美國盛行的墨西哥風味菜餚。他的吃法是將烤肉及蔬菜鋪在特製的墨西哥餅皮上，加上本店特製莎莎醬、酸奶、酪梨醬及起士絲，包捲成春捲的模樣，大口大口食用。

雞肉 Chicken (S)450/墨西哥餅皮 Tortillas 4 pcs (L)560/墨西哥餅皮 Tortillas 6 pcs

牛肉 Beef (S)490/墨西哥餅皮 Tortillas 4 pcs (L)630/墨西哥餅皮 Tortillas 6 pcs

義式香料烤雞腿卷
Roasted Chicken Roll
半份 single 385
全份 double 695

招牌酥烤德國豬腳

Roasted Pork Knuckle w/ Sauerkraut

590

豬腳慢火滷製獨家香料至入味
之後再緩火香烤，富含膠質的外皮酥脆
肉質軟嫩不柴，搭配加入培根碎與馬鈴薯
慢火翻炒數小時的德式酸菜
每一口都是肉香與酸韻風味十足

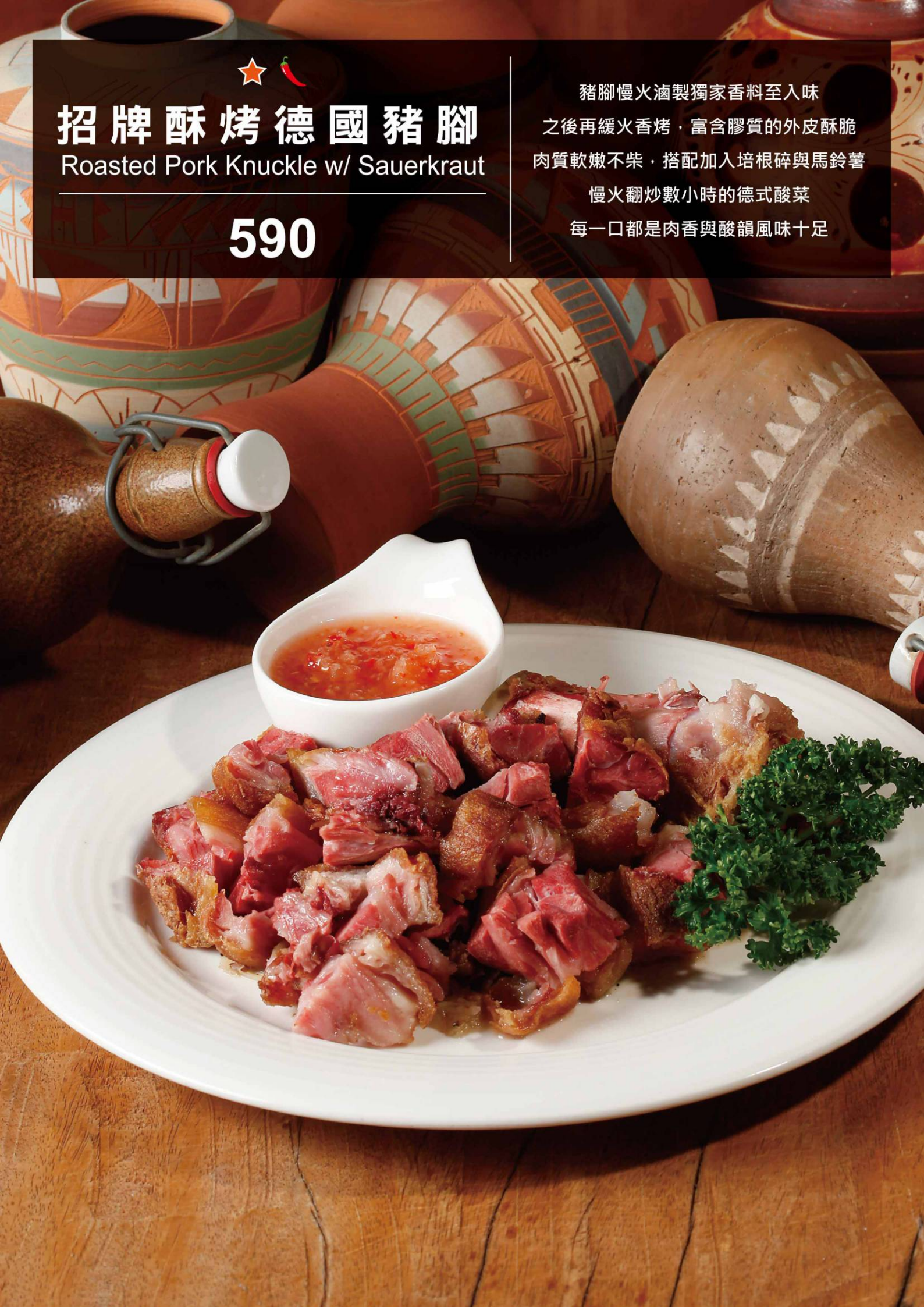

使用進口核桃木低溫煙燻4小時炙火炭烤
美式南方風味真實呈現

★特製煙燻豬肋排

Smoked Pork Rib Plate

用核桃木、蘋果木煙燻緩烤4小時肉質自然入味
另附包心菜沙拉及現炸薯條、洋蔥圈
是本店的招牌。

A rack of delicious ribs, coated with our freshly made BBQ sauce
and slowly smoked w/ hickory to perfection.
Served with fries, coleslaw & onion rings.

半份 Half Rack **780**　**全份** Full Rack **980**

泰式紫茄四季豆
Thai Stir-fried Eggplant
250 素食請先告知

泰式打拋豬肉
Spicy Pork Stir-fried
280

泰式涼拌中卷
Thai Squid Salad
350

菜脯蛋

Omelet w/ Pickled Radish

200

鐵板豆腐

Tofu w/ Mixed Vegetables

280

蔥爆豬肉

Pork w/ Spring Onion

280

滑蛋蝦仁
Scrambled Eggs w/ Shrimps

300

鳳梨蝦球
Deep-fried Battered Shrimps coated w/
Mayonnaise over Sweet Pineapples

350

泰式雞肉沙嗲串
Thai Chicken Satay

320 (6串)

★ **泰式椒麻雞**
Thai Pepper Chicken

280

花枝蝦餅
Cuttlefish & Shrimp Pancakes

250

蔥爆牛肉
Beef w/ Spring Onion

320

丁香花生
Small Dried Fish w/ Garlic, Chili, Peanuts & Spring Onion

260

宮保雞丁
Kung Pao Chicken

320

南洋
咖哩雞燒麵包
Rich Full-Flavored Chicken Curry
w/ Homemade Toast
390

鐵板黑胡椒牛肉
Beef w/ Onion &
Black Pepper Sauce
400

辣子板腱牛肉

Diced Beef Oyster Blade w/
Sweet Peppers & Dried Chili

420

空心菜 ..... 蒜味 **180** 蝦醬 **200**
Water Spinach — Garlic — Shrimp Paste

高麗菜 ..... 蒜味 **180** 蝦醬 **200**
Cabbage — Garlic — Shrimp Paste

水蓮蕈菇 ..... 蒜味 **180** 蝦醬 **200**
White Water Snowflake w/ Mushrooms — Garlic — Shrimp Paste

培根高麗菜
Fried Cabbage w/ Bacon

250

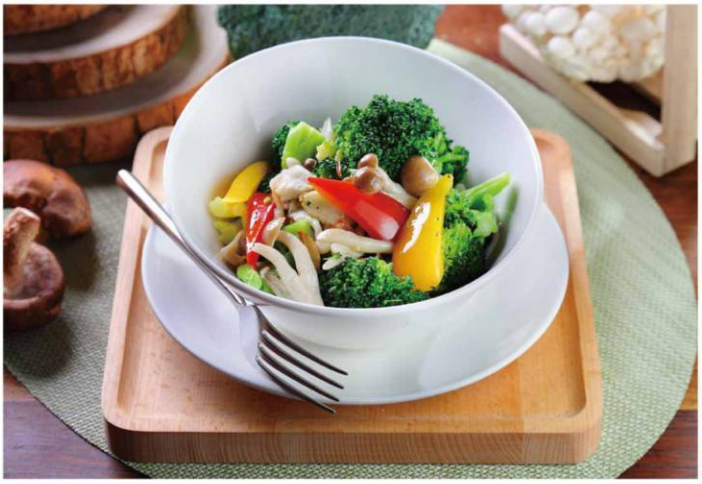

蒜味蕈菇青花菜
Broccoli & Mushroom w/ Garlic

250 素食請先告知

海鮮什錦炒飯
Combination Fried Rice

250

牛肉青椒炒飯
Beef & Green Pepper Fried Rice

280

★ 🌶 **打拋豬肉炒飯**
Fried Rice w/ Pork Mince & Basil

250

★
黑森林炒飯
Mushroom Fried Rice
綜合蕈菇、洋蔥、蔥花

250 素可

什錦海鮮清湯
Assorted Seafood Soup

300

薑絲蛤蜊清湯
Clam Soup w/ Ginger

300

剝皮辣椒土雞湯
Chicken Soup w/ Preserved Chili

450

每日限量供應

新加坡綜合肉骨茶

Bak Kut Teh

新加坡風味肉骨茶創始於馬來西亞，之後流行於新加坡，使用大量胡椒及藥材、豬骨及蒜頭2-3小時的慢火熬煮，是道四季溫補的湯品。

Plenty of pork ribs simmered in a complex broth of herbs & spices for hours.

This dish is popularly served in Malaysia and Singapore.

420 /約2~3人份

冒煙的喬田園沙拉 Smokey Joe's Green Salad	250
義式炒綜合蘑菇 Mixed Mushroom Sauté	250
蕈菇青花菜 Broccoli & Mushroom w/ Olive Oil	250
香草蘑菇玉米起士煎餅 Mushroom & Sweet Corn Pesto Quesadilla	250
鄉村蔬菜披薩 Veggie Lover's Tortilla Pizza	300
樂活什蔬義大利麵 Mixed Vegetables Spaghetti w/ Herb Olive Oil	320
奶油蔬菜義大利麵 Garden Spaghetti w/ White Sauce	340
綜合蘑菇義大利麵 Spinach Spaghetti w/ Garlic, Mixed Mushrooms & Olive Oil	320
酥烤墨西哥素食捲 Vegetarian Chimichangas	260
墨西哥軟皮素食捲 Vegetarian Burritos	280
黑森林炒飯 Mushroom Fried Rice	250
素紅燒豆腐 Braised Tofu w/ Vegetables	180
蕃茄豆腐湯 Tomato, Tofu & Vegetable Soup	170
紫茄四季豆 Thai Stir-fried Eggplant	250
素炒空心菜 Stir-fried Water Spinach w/ Garlic	180
素炒高麗菜 Stir-fried Cabbage w/ Garlic	180

甜點 Dessert

★ 推薦甜點

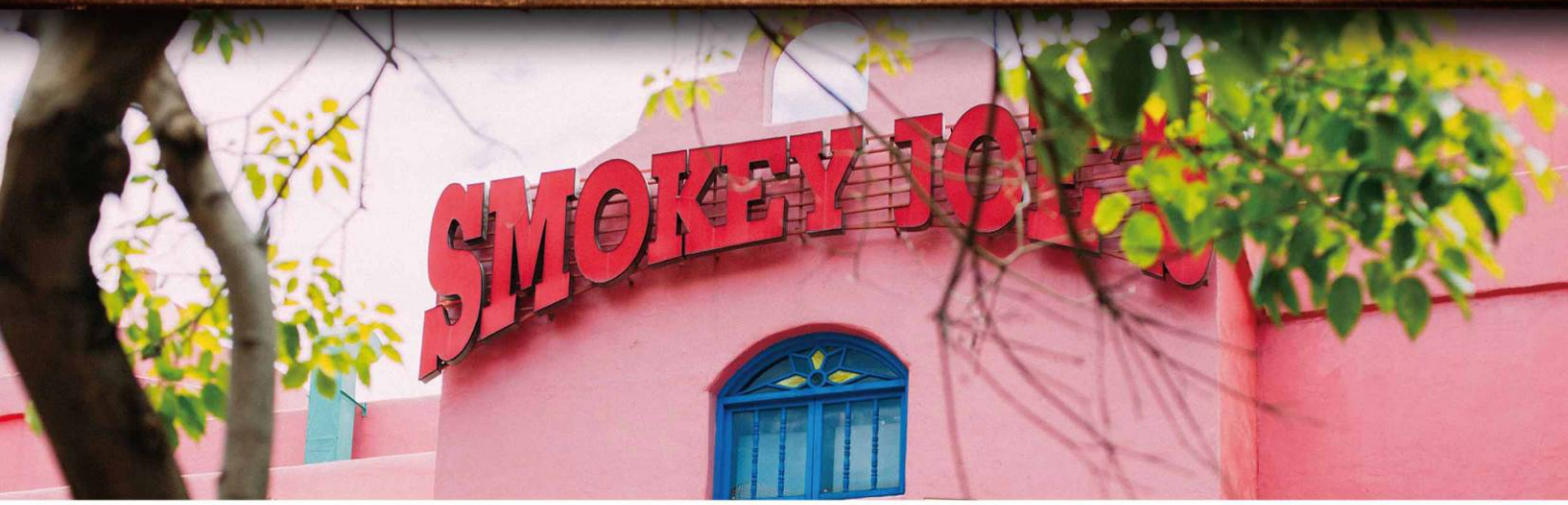

招牌起士蛋糕
Rich Cheesecake w/ Blueberry Compote

100

歐雷歐起士蛋糕
Oreo Rich Cheesecake

120

圖片僅供參考，產品以實物為準

凡點購甜點乙份,即可半價加購單點飲料乙杯
Choose any dessert above and get half price for your drink.

● 超值升級優惠僅限週一至週五平日使用 ● 例假日、國定假日及特殊節日恕不適用 ● 本優惠不得與其他優惠方案合併使用
• Upgrade Promotions are good only on weekdays. • Not valid on weekends, public holidays, special festivals and occasions. • Not to be combined with any other offers.

雪花魔法巧克力蛋糕

Indulge Coffee Chocolate Cake

這是一款會令人墮落的蛋糕！蛋糕體加上 Espresso，賦予香濃深層的風味，更使蛋糕異常濕潤，三層的巧克力甘納許及麥芽奶油，表面再淋上焦糖軟糖霜及致命關鍵美味—撒上每年採收三個月的法國塩之花。真是太犯規了！減肥中？管他的！一定滿足自己一下呀！

---

180 (約2人份)

瑪莉皇后

Lemon Meringue Pie

這是一款以檸檬口味為主的蛋白霜檸檬塔
採用新鮮檸檬汁、奶油起士及義式蛋白霜
做成的一道美式甜點
內餡加上雙層蛋香濃郁的戚風蛋糕
搭配酸酸甜甜的檸檬慕斯
一口接一口的美味，讓人停不下來！

---

180 /約2人份

森林王子

Chocolate Marshmallow Cheese Tart

經典美式棉花糖巧克力派
上方鋪滿棉花糖及72%苦甜巧克力
外型就像森林裡的顆顆野蕈及豐沃的土壤
以消化餅做成的派皮，鋪上奶油起士加上核桃
巧克力豆及蔓越莓果乾的內餡
配上滿滿炙燒過的棉花糖
口感多層次，相當有滿足感！

160

布朗尼佐香草冰淇淋

Brownie w/ Vanilla Ice Cream,
Chocolate Syrup & Cream

250

草莓塔

Strawberry Tart

酸甜草莓果香與細緻濃郁卡士達餡的完美融合
詮釋出經典的季節好滋味！

手工生巧克力
Nama Chocolate

30 /單顆pc

A 199 /6入pcs

B 399 /12入pcs

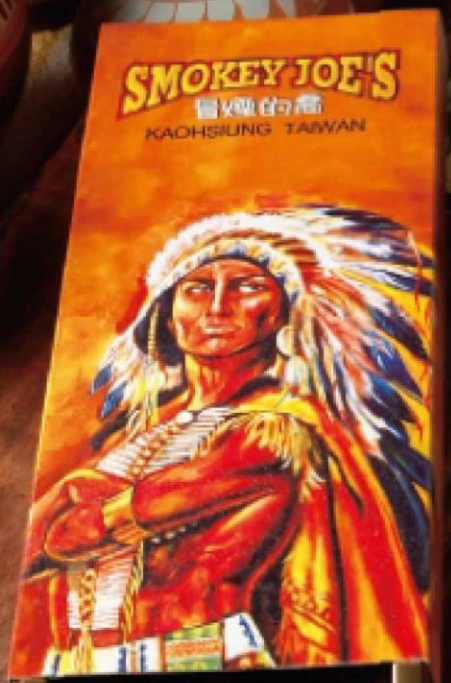

B

A

紫蘇梅糖
Plum Candy

微酸帶甜的滋味，飯後一顆，解膩又助消化!

69 /30入pcs

119 /50入pcs

圖片僅供參考，產品以實物為準

飲 品
Beverages

可樂、雪碧、零熱量 Coca Cola / Sprite / Coca Cola Zero	(S)100	(L)120	200 / 壺 Jug
冰紅茶 Black Tea	(S)100	(L)120	200 / 壺 Jug
青茶 Chinese Green Tea	(S)100		250 / 壺 Jug
冒煙煙燻烏梅汁 Smoked Plum Juice	150		300 / 壺 Jug
檸檬青茶 Chinese Green Tea w/ Lemon	150		300 / 壺 Jug
漂浮冰淇淋（紅茶 / 可樂 / 雪碧） Ice Cream Float (Black Tea / Coca Cola / Sprite)	180		
奶昔（香草 / 巧克力 /草莓 ） Milkshake (Vanilla / Chocolate / Strawberry)	200		

水果晶鑽
Fresh Fruit Cocktail
220

ชาตรามือ
ChaTraMue Brand
Original Thai Tea
泰式
雲朵奶茶
Iced Thai Milk Tea w/ Milk Foam
新品推薦
160/杯
300/壺
圖片僅供參考，產品以實物為準

新鮮果汁
Fresh Juice

柳橙汁 Orange Juice	奇異果汁 Kiwi Juice
150	150

西瓜汁 Watermelon Juice	(G)150/ 杯	(P)280 / 壺 jug
新鮮蔓越莓汁 Fresh Cranberry Juice	(G)150/ 杯	(P)280 / 壺 jug
金桔檸檬蜂蜜汁 Kumquat Lemonade w/ Honey	(G)150/ 杯	(P)280 / 壺 jug

醋 飲
Vinegar Drink

葡萄檸檬醋

Grape & Lemon
Vinegar Drink
葡萄醋、新鮮檸檬汁

180

薄荷
梅子醋冰沙

Fresh Mint & Plum
Vinegar Smoothies
新鮮薄荷葉、話梅、梅子醋、檸檬

180

鮮果氣泡飲
Fruit Sparkler

綜合莓果氣泡飲

Blushy Berries Sparkler

新鮮蔓越莓乾、葡萄乾、草莓
藍莓、黑醋栗、覆盆莓果醬

200

覆盆子鳳梨氣泡飲

Raspberry Pineapple Sparkler

200

覆盆子奇異果氣泡飲

Raspberry Kiwi Sparkler

200

Smoothie

鮮果冰沙

新鮮蔓越莓檸檬冰沙 Fresh Cranberry & Lemon Smoothie	200
奇異果水蜜桃優酪冰沙 Kiwi & Peach Yogurt Smoothie	220
新鮮芒果優酪冰沙(季節限定) Fresh Mango Yogurt Smoothie (Seasonal Limited)	220

Tea

茶

峇里水果茶（無咖啡因） ····· **180**
Bali Trader Fruit Tea (Caffeine Free)
一種度假的心情，一定要試一試！藍莓、芙蓉花、黑醋栗、葡萄果
玫瑰果、草莓，散發出遠門歡樂！

特製水果茶 ····· **180**
Fruit Tea
多種新鮮水果熬製，天然健康無添加濃縮汁，補充維他命無負擔。

精釀特製桔茶 ····· **180**
Kumquat Fruit Tea
新鮮鳳梨和橘花柑橘熬製濃郁潤喉。

格雷伯爵紅茶 熱 / 冰 ····· **200**
Earl Grey w/ Blossoms Tea (Hot / Iced)
祁連正山小種搭配錫蘭紅茶，佐以佛手柑調配經多層低溫烘焙，
濃郁的紅茶伴隨高雅的花香，是年輕族群的最愛。

格雷伯爵奶茶 熱 / 冰 ····· **220**
Earl Grey w/ Blossoms Milk Tea (Hot / Iced)

特製焦糖奶茶 熱 / 冰 ····· **220**
Caramel Milk Tea (Hot / Iced)

Coffee

咖 啡

義式濃縮熱咖啡 Double Espresso	80
美式咖啡 熱 / 冰 Americano (Hot / Iced)	120
卡布奇諾 熱 / 冰 Cappuccino (Hot / Iced)	160
拿鐵咖啡 熱 / 冰 Latte (Hot / Iced)	160
焦糖拿鐵咖啡 熱 / 冰 Caramel Latte (Hot / Iced)	180
★ 天然蜂蜜熱紅茶拿鐵 Nature Honey Hot Tea Latte	160
★ 墨西哥熱巧克力 Mexican Hot Chocolate	180
巧酥咖啡冰沙 Oreo Cappuccino Frappe	200
漂浮冰咖啡 Iced Coffee Topped w/Iced Cream	180

Cocktails

本店特調

經典原味摩奇多
Classic Mojito
Rum, Fresh Lemon Juice,
Fresh Peppermint Leaves

250

香格里拉
House Sangria
Vodka, Red Wine, Fresh Lemon Juice
Pineapple Juice, Orange Juice
Beer, Mixed Fruit

250

金桔摩奇多
Kumquat Lemon Mojito
Fresh Kumquat, Rum,
Mojito Syrup
Peppermint Leaves

250

香橙奇異果摩奇多
Orange Mojito
Rum, Fresh Lemon Juice,
Fresh Peppermint Leaves,
Orange, Kumquat, Kiwi

280

未成年請勿飲酒 / 禁止酒駕 酒後不開車安全有保障

Cocktails

本店特調

萊姆原味瑪格麗特
Original Margarita
Tequila, Cointreau
Lemon Juice

220/ 杯 700/ 壺

季節限定

芒果瑪格麗特
Mango Margarita
Tequila, Lemon Juice
Mango

250/ 杯 850/ 壺

草莓瑪格麗特
Strawberry Margarita
Tequila, Lemon Juice
Strawberry

250/ 杯 850/ 壺

螺絲起子
Screw Driver
Vodka & Orange Juice

200

神風特攻隊
Kamikaze
Vodka, Cointreau & Lemon Juice

220

長島冰茶
Long Island Iced Tea
Vodka, Tequila, Gin, Rum
Cointreau

250

超級長島冰茶
Super Long Island Iced Tea
Vodka, Tequila, Gin, Rum
Cointreau

360

墨西哥邁泰
Mexico Mai-Tai
Tequila, Rum, Cointreau
Amaretto, Orange Juice
Pineapple Juice & Grenadine

360

環遊世界
Around The World
Brandy, Whisky, Gin, Vodka
Tequila, Rum, Orange Juice
& Pineapple Juice

380

伏特加萊姆
Vodka Lime
Vodka & Lime Juice

200/ 杯 700/ 壺

特調熱紅酒
Mulled Wine
Red Wine, Vodka, Cinnamon Stick, Cinnamon Leaf, Clove, Berry, Apple, Lemon & Orange

非常節慶的一款飲料，特別是耶誕節前後 . 主要原料為紅葡萄酒加上各式香料，如肉桂棒、月桂葉、丁香、砂糖、莓果及柑橘類熬煮而成，這些元素組合在一起，無論是在嗅覺或味覺上都能讓人有溫暖的感受。

250

未成年請勿飲酒 / 禁止酒駕 酒後不開車安全有保障

Wines

葡萄酒

我們備有各國葡萄美酒
珍藏於葡萄酒專用之恆溫酒櫃內
歡迎告知現場工作人員，我們將帶您親自挑選
We have a wide selection of wines from different countries.
Our staff will be very pleased to introduce our collection.

紅魔鬼 卡本內蘇維濃紅酒
紅魔鬼 夏多內白酒
500/ 375ml

各國精選葡萄酒（請洽現場服務人員）
Selection of Wines: Please ask your server for our wine list.

未成年請勿飲酒 / 禁止酒駕 酒後不開車安全有保障